04.01.2021

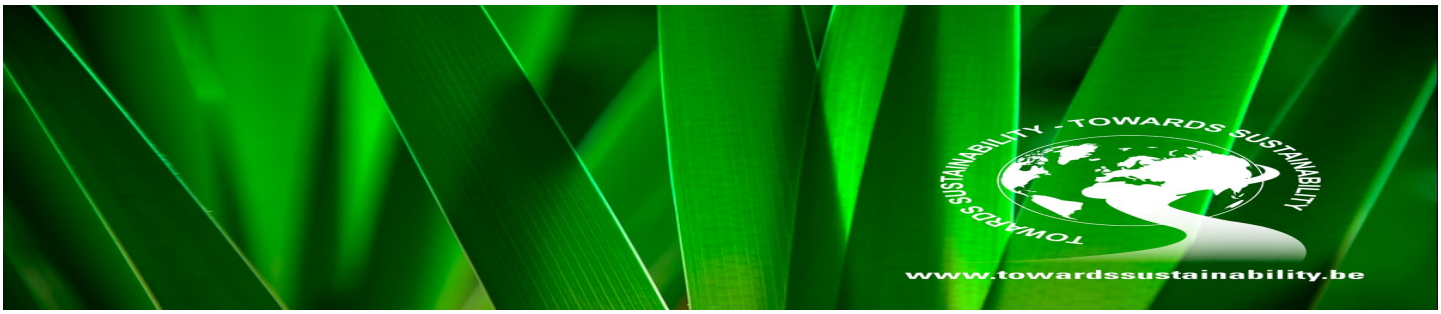

Der Carmignac Portfolio Patrimoine Europe erhält das „Towards Sustainability“ Label

Länge
1 Minuten Lesedauer

Wir freuen uns, Ihnen mitzuteilen, dass der Carmignac Portfolio Patrimoine Europe die Zertifizierung „Towards Sustainability“ erhalten hat.

Der Carmignac Portfolio Patrimoine Europe ist der jüngste Fonds aus der Patrimoine-Palette von Carmignac für die europäischen Märkte. Der Mischfonds wurde vor drei Jahren aufgelegt und wird von Mark Denham und Keith Ney verwaltet. Er verfolgt einen sozial verantwortlichen Anlageansatz, mit dem eine flexible Allokation zwischen Anleihen und Aktien in europäischen Märkten umgesetzt wird. Er zielt darauf ab, über die Verringerung seines CO2-Fußabdrucks einen positiven Beitrag für die Gesellschaft zu leisten und negative Auswirkungen auf die Umwelt zu mindern.

> Wir freuen uns sehr über die erneute Auszeichnung mit dem „Towards Sustainability"-Label, das in der Branche für die gründliche Analyse der Fonds genauso bekannt ist wie für seinen hohen Anspruch daran, was Anlegern an Wissen und Verständnis bezüglich der Portfoliozusammensetzung vermittelt werden sollte

so Sandra Crowl, Stewardship Manager bei Carmignac

Der Carmignac Portfolio Patrimoine Europe ist der sechste Fonds unserer Palette, der dieses Label für sein Engagement für sozial verantwortungsbewusstes Investment erhält.

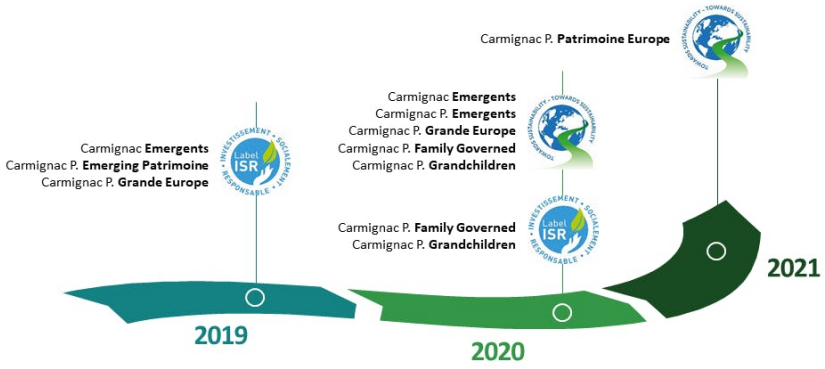

Das französische Label „Investissement Socialement Responsable (ISR)“ wurde 2016 vom französischen Wirtschafts- und Finanzministerium ins Leben gerufen. Es wird nach einem strengen, von einer unabhängigen Organisation (AFNOR oder Ernst & Young) durchgeführten Audit vergeben. Weitere Informationen finden Sie unter www.lelabelisr.fr. Das belgische Label „Towards Sustainability“ wurde 2019 auf Initiative von Febelfin, dem belgische Verband des Finanzsektors, entwickelt und wird von der unabhängigen Organisation Central Labelling Agency vergeben. Weitere Informationen finden Sie unter www.towardssustainability.be.

Weitere Informationen über unseren Ansatz des verantwortlichen Investierens:

Mehr erfahren

FÜR WERBEZWECKE. Dieses Dokument darf weder ganz noch teilweise ohne vorherige Genehmigung durch die Verwaltungsgesellschaft reproduziert werden. Es stellt weder ein Zeichnungsangebot noch eine Anlageberatung dar. In diesem Dokument enthaltene Informationen können unvollständig sein und ohne Vorankündigung geändert werden.
Carmignac Emergents ist ein Investmentfonds in der Form von vertraglich geregeltem Gesamthandseigentum (FCP), der der OGAW-Richtlinie nach französischem Recht entspricht. Carmignac Portfolio bezieht sich auf die Teilfonds der Carmignac Portfolio SICAV, einer Investmentgesellschaft luxemburgischen Rechts, die der OGAW-Richtlinie entspricht. Für bestimmte Personen oder Länder kann der Zugang zu den Fonds beschränkt sein. Sie dürfen insbesondere weder direkt noch indirekt einer „US-Person“ wie in der US-amerikanischen „S Regulation“ und/oder im FATCA definiert bzw. für Rechnung einer solchen US-Person angeboten oder verkauft werden. Die Fonds sind ist mit einem Kapitalverlustrisiko verbunden. Die Risiken und Kosten sind in den Wesentlichen Anlegerinformationen (WAI) / im Kundeninformationsdokument (KID) beschrieben. Die Prospekte, VL, WAI / KID und Jahresberichte der Fonds stehen auf der Website www.carmignac.de/www.carmignac.at zur Verfügung und sind auf Anforderung bei der Verwaltungsgesellschaft bzw. in Österreich bei der Ersten Bank der österreichischen Sparkassen AG OE 01980533/ Produktmanagement Wertpapiere, Petersplatz 7, 1010 Wien, erhältlich. Die Wesentlichen Anlegerinformationen / die Kundeninformationsdokumente sind dem Zeichner vor der Zeichnung auszuhändigen. • Svizzera: Die Prospekte, WAI und Jahresberichte stehen auf der Website www.carmignac.ch zur Verfügung und sind bei unserem Vertreter in der Schweiz erhältlich, CACEIS (Switzerland), S.A., Route de Signy 35, CH-1260 Nyon. Die Zahlungsdienste ist CACEIS Bank, Paris, succursale de Nyon / Suisse Route de Signy 35, 1260 Nyon. Die Wesentlichen Anlegerinformationen sind dem Zeichner vor der Zeichnung auszuhändigen.